



การไฟฟ้าส่วนภูมิภาค  
PROVINCIAL ELECTRICITY AUTHORITY

เลขที่ ก.๓.นฐ.(ปน) ๕๗๑ /๒๕๖๒  
ชื่อผู้รับ นายภัทพงษ์ วงษ์พันธุ์ทา  
ชื่อผู้ส่ง นายสุวัฒน์ เทียนสวัสดิ์

วันที่ ๒๖ มีนาคม ๒๕๖๒  
ตำแหน่ง อ.ก.บ.บ.(ก.๓)  
ตำแหน่ง ผจก.กฟล.นครปฐม

ด้วยการไฟฟ้า กฟล.นครปฐม จะขอตัดไฟเพื่อปฏิบัติงาน ปักเสาแรงสูง สถานีไฟฟ้า นครปฐม ๓ ตามแผนผังสังเขปแนบ จำนวน ๑ แผ่น ดังนี้

| ที่ | พีดเตอร์ | วัน/เดือน/ปี  | ตั้งแต่เวลา | ถึงเวลา  | ลักษณะงานที่ปฏิบัติ/บริเวณ                        | จาก      | ถึง                          | ผู้ควบคุมงาน                                |
|-----|----------|---------------|-------------|----------|---|----------|------------------------------|---|
| ๑.  | NPV02    | 2 เมษายน 2562 | 08.00 น.    | 17.00 น. | ปักเสาแรงสูงบริเวณปากทางวังเย็น - ใต้ไลน์ฝ่ายผลิต | NPV3R-01 | Dis ชั่วคราวได้ ไลน์ฝ่ายผลิต | นายชินวัตร เกียรติ ขยายกำจร โทร ๐๘๓-๕๘๕๑๗๗๗ |

พื้นที่ที่มีผู้ใช้ไฟได้รับผลกระทบ(ไฟดับ) บริเวณปากทางวังเย็น - ใต้ไลน์ฝ่ายผลิต

ผู้ประสานงานการดับไฟ ชื่อ นายชัยศ โปธิรัชต์ ตำแหน่ง วิศว.๖.ผบ.กฟล.นครปฐม โทร ๐๘๔-๖๖๕๕๔๓๑

พื้นที่ ที่ขอตัดไฟปฏิบัติงานมีสายเคเบิลใยแก้วนำแสงของ กฟล. (หากมีโอกาสชำรุด ผศส.กรส.(ก.๓) จะไปตรวจสอบก่อนปฏิบัติงาน)

๑.  มีสายเคเบิลใยแก้วนำแสง ๑.๑  มีโอกาสชำรุด ๑.๒  ไม่มีโอกาสชำรุด  
๒.  ไม่มีสายเคเบิลใยแก้วนำแสง

(นายสุวัฒน์ เทียนสวัสดิ์)

ตำแหน่ง ผจก.กฟล.นครปฐม

สำหรับแผนกควบคุมการจ่ายไฟ (ผคฟ.) กฟล.๓

เรียน อ.ก.บ.บ.(ก.๓)

ผคฟ. พิจารณาแล้วเห็นควร

อนุมัติให้ดับไฟตามคำขอชื่อ.....พีดเตอร์.....จาก.....ถึง.....  
ในวันที่.....ตั้งแต่เวลา.....น. ถึง.....น. ตามใบสั่งทำสวิตซ์ซึ่งเลขที่.....

อนุมัติให้ดับไฟตามคำขอชื่อ.....พีดเตอร์.....จาก.....ถึง.....  
ในวันที่.....ตั้งแต่เวลา.....น. ถึง.....น. ตามใบสั่งทำสวิตซ์ซึ่งเลขที่.....

พนักงานศูนย์ฯ นาย.....ประสานงานการขอตัดไฟกับ.....

(.....)

สำหรับผู้อนุมัติ

ที่ ก.๓ ก.บ.บ.(คฟ.)

เรียน ผจก.....

อก.บ.ช.(ก.๓), อก.ว.ว.(ก.๓)

อนุมัติ และแจ้ง จป. เพื่อตรวจสอบความปลอดภัย พร้อมทั้งลงข้อมูลแจ้งแผนดับไฟลงใน www.pea.co.th

ขั้นตอนการสวิตซ์ซึ่ง.....แผ่น

แผนผังแนบ.....แผ่น

ผจก.....(สถานี.....)

เพื่อทราบ และจัดพนักงานเข้าปฏิบัติงานร่วมกับศูนย์ฯ นครปฐม

ตั้งแต่วันที่.....น. เป็นต้นไป จนกว่างานจะแล้วเสร็จ

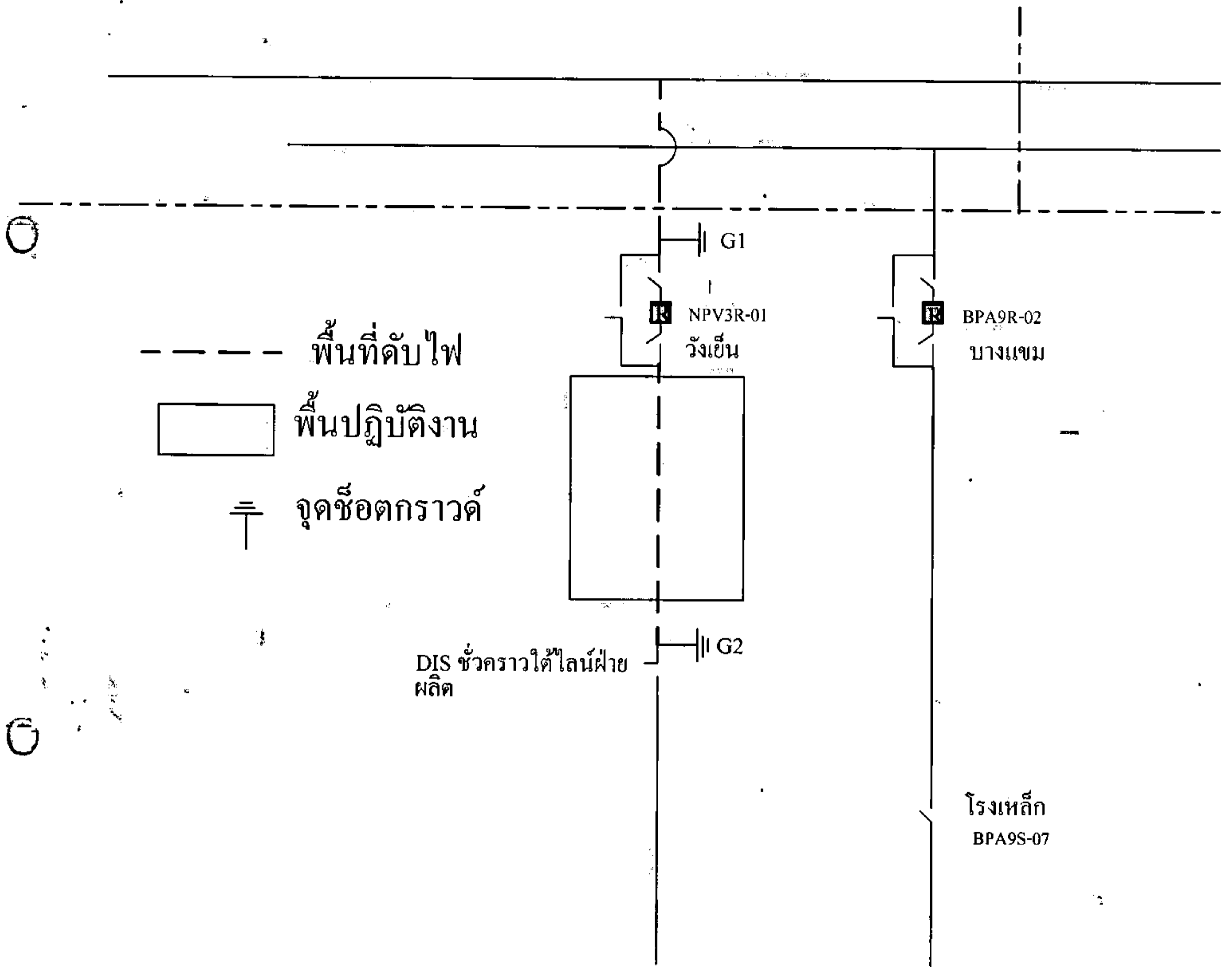

พื้นที่ดับไฟ

พื้นที่ปฏิบัติงาน

จุดช็อตกราวด์

G1

NPV3R-01

วงเงิน

BPA9R-02

บางเขม

DIS ชั่วคราวได้ไลน์ฝ่ายผลิต

G2

โรงเหล็ก

BPA9S-07